臺灣日日新報
本日四頁

臨時議會あす召集

米英撃滅へ總進軍

擧國態勢を世界に顯現

一億敢闘

米英撃滅

同夜中に

簡素强力化

臨時議會運營に萬全

議會提出豫算案

十四日の閣議で決定

十五日は

決戰議會に臨む

翼政三代議士烈々の決意

三日無休もいとはず

【前田米蔵氏談】

期待に添ふべく努力

【大麻國務相談】

緊急案件に全力を傾倒

【山崎巖相談】

力强い島民の團結

着任の山縣高雄警備府司令長官談

今や懸命の米を打倒

鬼に金棒〃皇軍に數

生産陣に總力 烈々・野村前大使講演

野村前大使

對日認識の缺如

戰爭遂行に積極的

米國の動員狀況

米國の作戰計畫

飽くまで米英打倒に邁進

日本と共に起て

アギナルド將軍演說

舊軍官學校を正式國府移管

逃亡兵續出の重慶

焦慮の極、苛酷の强壓策

信用皆無の蔣政權

重慶を語る脫出青年

宜都縣戰時工作國員投降

蒙疆地區戰果

米潜水艦喪失發表

日本機空襲

東條首相が

和平陣營に

窒息者二萬

擊沈破艦船三十隻

獨空軍パ島沖で大戰果

在支米空軍損害はひた隱し

ラ島樞軸軍士氣旺盛

投降勸告を斷乎一蹴

パ島伊軍遂に抵抗を停止

伊軍確認【ローマ十二日】

英爆撃機喪失四十三機

人事

野村生命

臺灣の獨學青少年諸君へ……

自宅で習へる
中學講義錄
一年三ケ月で中學全科卒業
見本無代進呈
東京市牛込區 東京講習學校

第一書房

池田亀鑑著 古典文學論
西村眞次著 萬葉集傳說歌謠の研究
水原秋櫻子著 三代俳句鑑賞
三枝博音著 梅園哲學入門
陶山務著 中江藤樹の人生觀
秋山謙藏著 日本世界觀
茅野蕭々著 ゲョエテ研究
篠田一人譯 ジンメル 人間における永遠なるもの
岡田正三譯 プラトン全集

御注文は最寄の書店へ

アマゾンと古代インカ
ウイルアム・マクガヴァン著 長尾紹夫譯
南米の赤道直下、世界一の大密林と大アマゾン河が形成する地球の暗黒地帯に潜入し、炎熱と瘴癘と闘ひアンデスの高原に深く秘められた古代インカ帝國の遺跡を探り密林にかくるインデアンの不思議な原始生活を紹介した興味ある一篇である。

中央アジアの過去と現在
前嶋信次・野村田好男共著

西北支那紀行
鴨池十洲著

東京・日本橋・本町 博文館

中央公論社新刊
獨逸文化史
支那
モスクワ攻略戰史
日夏耿之介選集
開墾
萬寶山
落葉
建設記
巴里に死す 芹澤光治良著

貯蓄は銃後の彈丸なり

第一生命保險相互會社
東京市麴町

皇軍庇護の下・生色漲る雷州半島

掠奪兵を嬲殺し 抗戰地區の住民怒る

小鳥の交響樂 明景「兵隊と住民」

華人を相手に言葉の神通

廣州灣の全貌

重慶側の懲宣傳を跳散らす馬上の水野部隊長

「部隊長と住民」

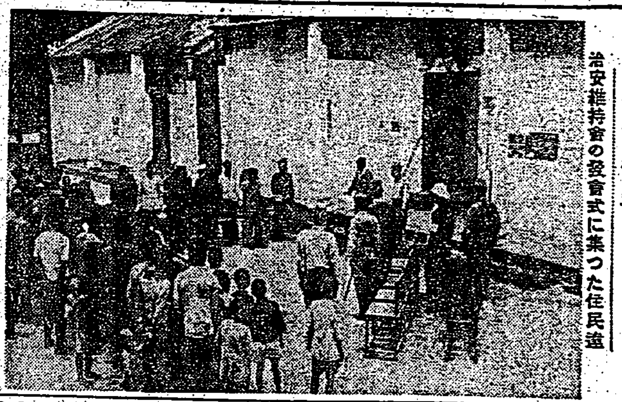

治安維持會の發會式に集つた住民達

新建設戰 重慶のデマを粉碎

敵陣睨む"雨の歩哨" 心からの信頼、慕ひ寄る住民

「雞と兵隊」―自給自足でやつてゆく

出席者

前線座談會

【つゞく】

私のソバカス取つた話！

ビタミンAD補給には ……を

不動産金融 日本勸業銀行 台北・新竹・台中・台南・高雄

勤勞女子も家庭の婦人も 男に負けぬ働きを 傷や怪我はオソで治して銃後の護りに増産に……
オソ
オソ本舗 都薬莊

づつうにサール

陸軍航空本部撰定 索敵行
伊藤久男 霧島昇 楠木繁夫 合唱
大空に祈る
ニッチクレコード

肺結核に
本劑の主成たる鋳脂・特異テルペン合成劑の相乘作用は菌の發育を抑止すると共に衰退せる神經系各細胞を賦活して積極なる結核治療能作を營篤す……
ズイノクト

伸ばせ！体力
ビタミンV・B2 大量補給
わかもと錠劑
わかもと本舗

全國優良保育所に 御下賜金を傳達

我等大空へ征かん

臺北州學童相撲大會

今日の映畫 東寶國際館

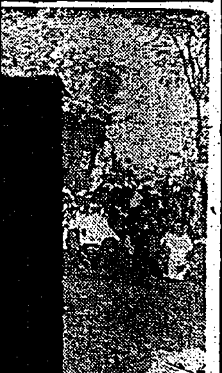

全國優良保育所に御下賜金を傳達
光榮の千四百二十二施設

島民の決戰決意を闡明
「大東亞戰と臺灣の會」
東京(廿七日)大阪(廿二日)で開く

東京の分

放送の二君、往時を語る
驚歎のほかなし
皇軍の旺盛な敢闘精神

呂君

大阪の分

講演者呂、上野兩君の略歴

敵十字砲火の下
御民われの感激に浸る

上野君

梨本宮守正王殿下
聖鍬揮ふ若人を御視察

心强い島民の敢鬪
"志願兵を立派に育てて頂きたい"
高木前司令長官語る

赴任

意氣

軍官民招き晩餐會

訪日比島視察團
日本に晴の第一步印す

比島躍進へ期待
比島軍政監部當局談

デュラン氏と感激の握手

ロイマチスにしっぷ　デルモライツ

我等大空へ征かん
受驗者全部 金田村 全青少年"荒鷲"志願

兩青年着京す

銀ふ鍛軍に乙女の純情

全島民擧げ捨身奉公
決戰生活に議論や批判は不必要
山本皇奉事務總長歸臺談

査察

臺北州學童相撲大會

高專陸上戰技大會
新參加の臺中師範優勝

總力

全島中等武道大會
北商(柔)花中(劍)見事優勝

銃後も決戰場だ
日婦會員に國防訓練

志願兵第二陣
豫備訓練終る

赤誠建艦獻金

故玉手司政長官の遺族近く離臺

闘魂昂揚に『窓寫眞』
府情報課 毎月二十一日發行

コムホルモン　男性用　女性用
聯合ホルモン製劑
青年期老年期活力增進ご諸障害に
販賣元 日本藥品洋行　製造元 國際ホルモン研究所

第九回決算公告

臺灣精機工業株式會社

今日の映画

大世界	台劇	新世界	芳乃館	芳明館	城南映劇	萬華劇場	太平館	第三世界	基隆世界館	旭劇場	大和劇場	羅東座	基隆劇場	中央劇場
15日マデ	15日マデ	10日マデ	10日マデ	14日マデ	10日マデ	15日マデ	15日マデ	14日マデ		10日マデ	10日マデ	10日マデ	15日マデ	14日マデ

臺北州合同興行會

健民住宅
月掛新組募集
臺灣住宅無盡株式會社

株式募集廣告
臺灣竹板工業株式會社

國報康健
戰時だ働かう
ミネラール
冷症・神經痛・ロイマチス各種皮膚病・溫泉風呂に
臺北州賣藥製造工業組合

父　柴田與一儀六月十一日臺北陸軍病院ニ於テ死去仕候ニ付此段謹告仕候

父古川金之助儀豫テ病氣療養中ノ處養生不相叶
古川忠子
古川ソメ
親戚總代一同

會葬御禮　小山武郎

廣告は宣傳の近道なり

妻莊銘儀豫テ病氣療養中ノ處

必滅誓つて奉公の誠
始政記念日各地の行事

臺南州

宜蘭市

羅東郡

臺東街

勇壯、第一線を偲ぶ
第二國民兵の猛演習

彰化桔梗クラブ錬成會

擊滅の闘魂火と燃ゆ
虎尾で米英擊滅大會

富田總務部長 蘭陽初巡視

精兵目差して若櫻
臺中州 十五日より豫備訓練

鶯歌街葬

六月實踐目標を書劇で徹底

臺中で優良商業者を表彰

職域奉公に邁進
海山郡の戰力增强週間

屏東市青少年團幹部決る

中小工業の振興へ
けふ嘉義市で座談會

いざ海の兵たらん!
瑞穗青年團員が歎願書

勞働者移動防止策へ
新竹州勞務供給業者が懇談

東港郡農事實行組合會議

嘉義郡で郡街庄連絡會議

十七日臺南で書劇競演會

宜蘭で青年團の綜合訓練

新竹州商奉團錬成會

彰化市會議員月例會

我等大空へ雄飛せん
學徒の滑空訓練準備整ふ

高砂青年が玉碎烈士に香華料

眞心こめて必勝人形
旗山郡日婦で計畫

優良部落に籾摺搗精工場

每月曜大麻を奉拜
敬岡誓ふ嘉義市職員

松東丸乘組員が建艦獻金

臺南桔梗クラブ一周年行事

稔る黄金の穗波
早くも刈入對策に萬全

東港郡若櫻晴れの歸還

斗六街奉壯が敵愾心昂揚へ
幕間を利用講演

臺東廳日婦で國防訓練講習

ルーズベルト・チャーチル葬送大講演會
十七日基隆市で開催

電髪、断乎一掃へ
皇奉臺南支部が乘出す

彰化市奉公青年隊が志願兵感謝演會

赤誠の獻金
軍司令部(分計)
國防獻金

アッツ島玉碎將兵英靈に香華料

恤兵金

アッツ島玉碎將兵の英靈に香華料

海軍武官府
國防獻金

ラヂオ

大いなる祭 (156)
中野實作 三芳悌吉畫

復讐(二)

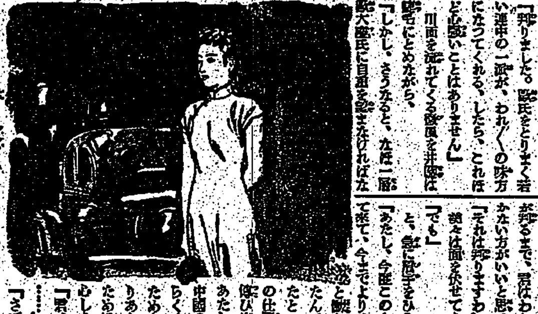

夜尿症に 此の良藥

日本放送協會編 國民合唱 第五輯
テレビジョン發達史
放送教育の諸問題
同 教團の課題
日本放送出版協會

漢方散藥 婦人美宝散
女だけの話

萬媒

涼しくて樂める!
東寶 小春狂言
東寶映畫大作
增產・貯蓄が勝ち拔く力だ!
東寶直營國際館

ヂーゼルヤンマーエンジン

S型 H型 D型 DH型
山岡内燃機台北支店

肺病ろくまく
全快者發表の專門藥
中風藥 胃腸劑 治淋劑 驅毒劑
有田ドラッグ

らい病新治療劑
高木化學藥業所

タバコのみの歯磨 スモカ
ヤニを取り 荒れを防ぎ 臭ひを消す 純白な歯 清浄な口 強い琺瑯質